Synthèse des ateliers contributifs

Processus tiers lieu

Châtel en Trièves

Retiss

PLAN DES USAGES

RESTAURATION

FAIRE
FABRIQUER

JEU

SCENE

ACCES A DES
SERVICES

CULTURE

Après la définition des types d’usages possibles dans le tiers lieu , il s’agissait de construire leur déploiement et fonctionnement possible dans l’espace. Cette synthèse complète l’atelier qui définissait les valeurs

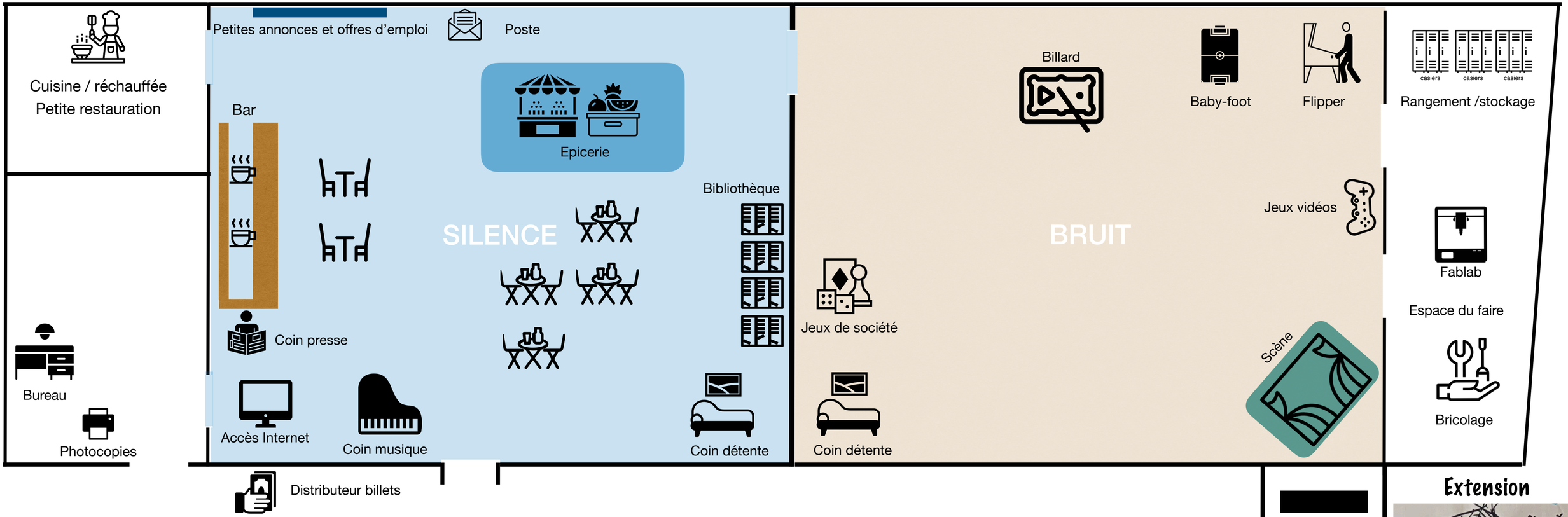

Extension

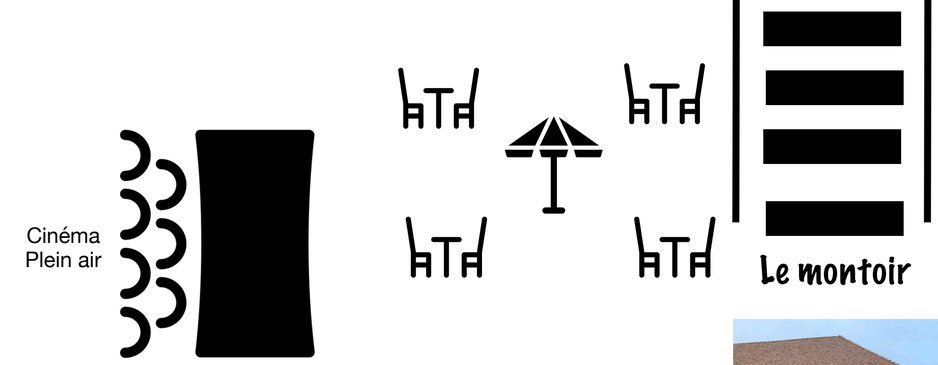

Parc: théâtre de verdure / jardin partagé

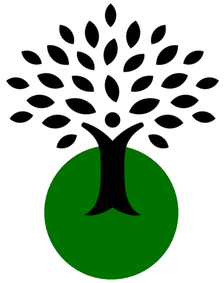

Terrain de boules

GROUPE 1

A l'étage

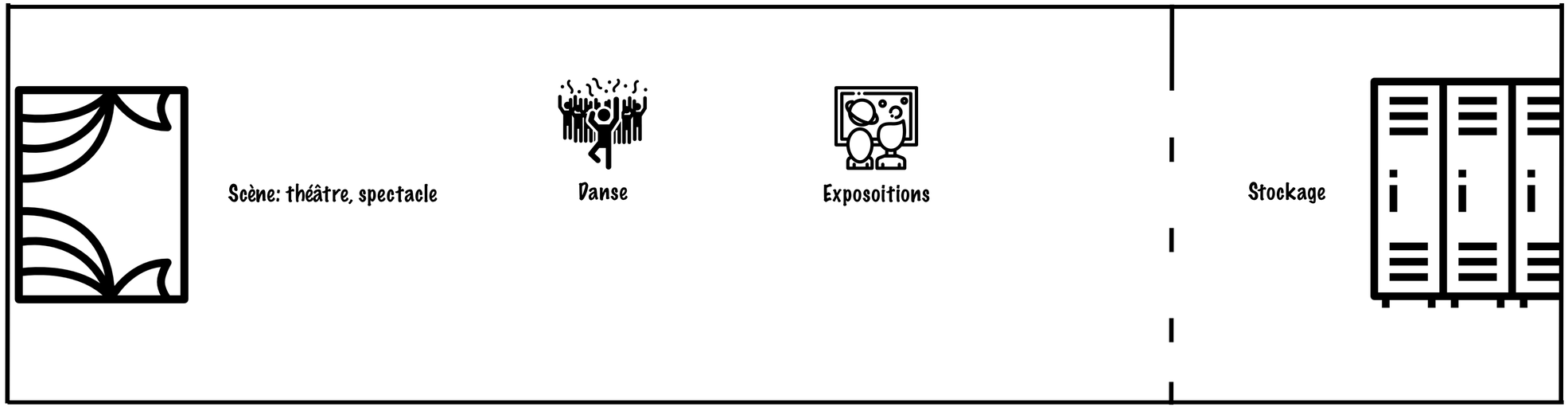

Ecosystème tiers lieu

Imaginer la mobilité et l'interconnexion des espaces dans le village

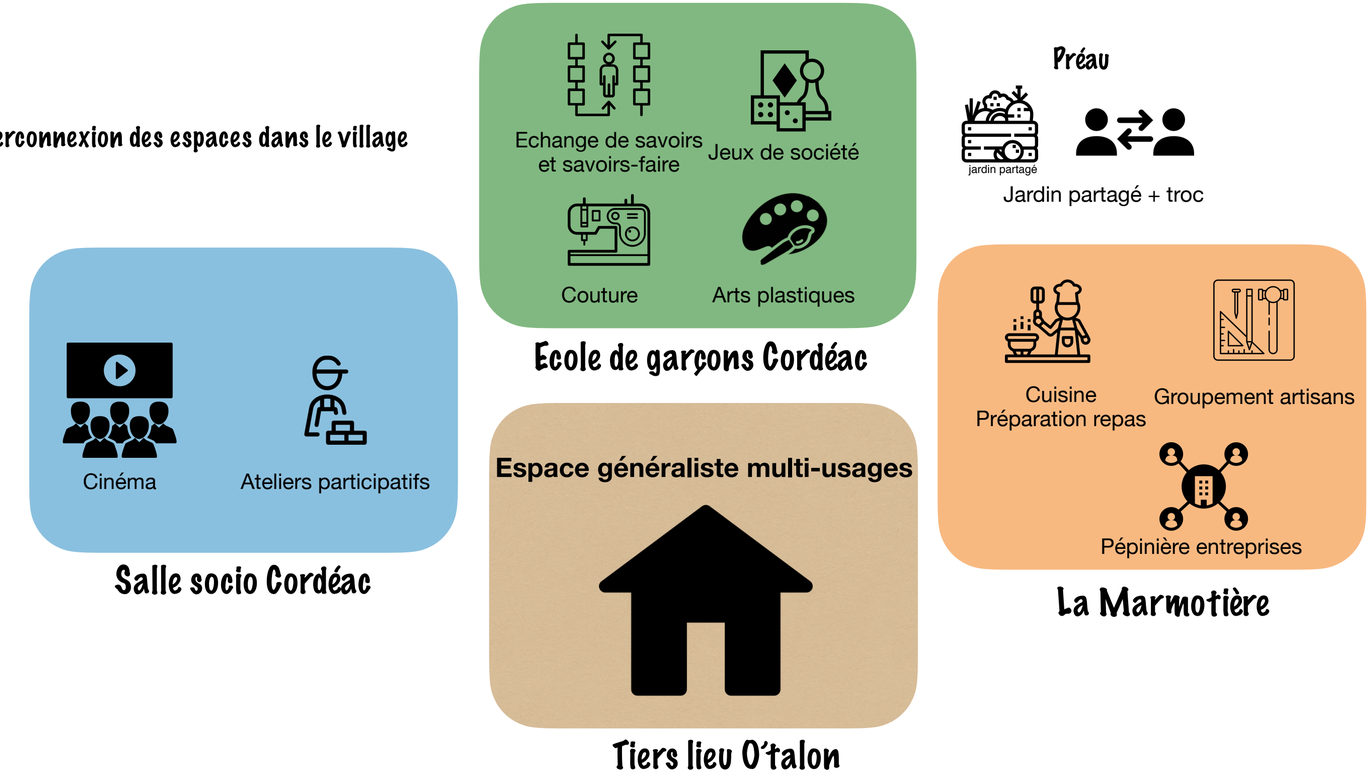

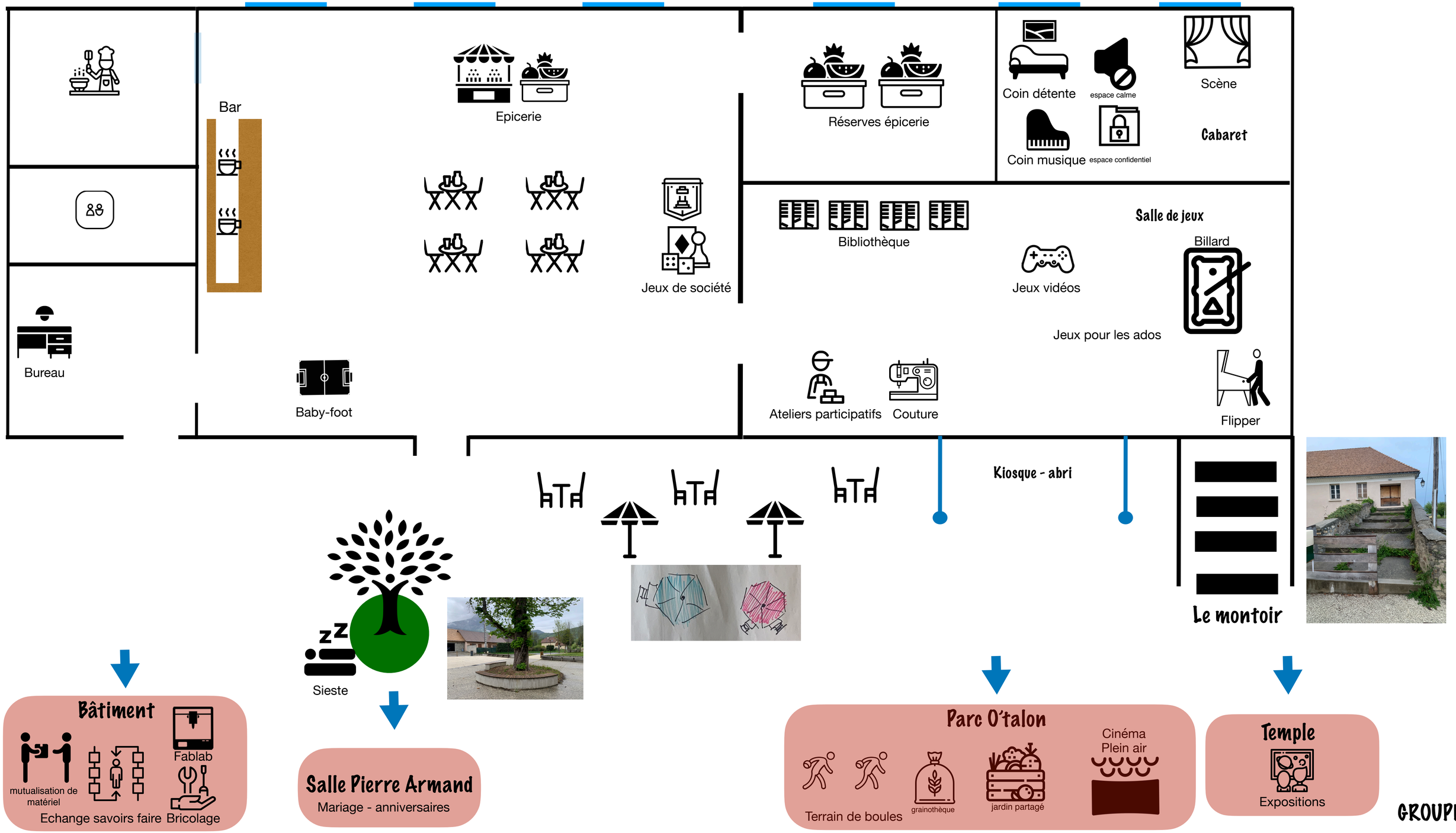
Bar
Epicerie
Réserves épicerie
Coin détente
espace calme
Scène
Coin musique
espace confidentiel
Cabaret
Bibliothèque
Salle de jeux
Billard
Jeux vidéos
Jeux pour les ados
Jeux de société
Bureau
Baby-foot
Ateliers participatifs
Couture
Flipper
Kiosque - abri
Le montoir
Sieste
Bâtiment
mutualisation de matériel
Fablab
Echange savoirs faire
Bricolage
Salle Pierre Armand
Mariage - anniversaires
Parc O'talon
Terrain de boules
grainothèque
jardin partagé
Cinéma Plein air
Temple
Expositions
GROUPE 2

Ecosystème tiers lieu

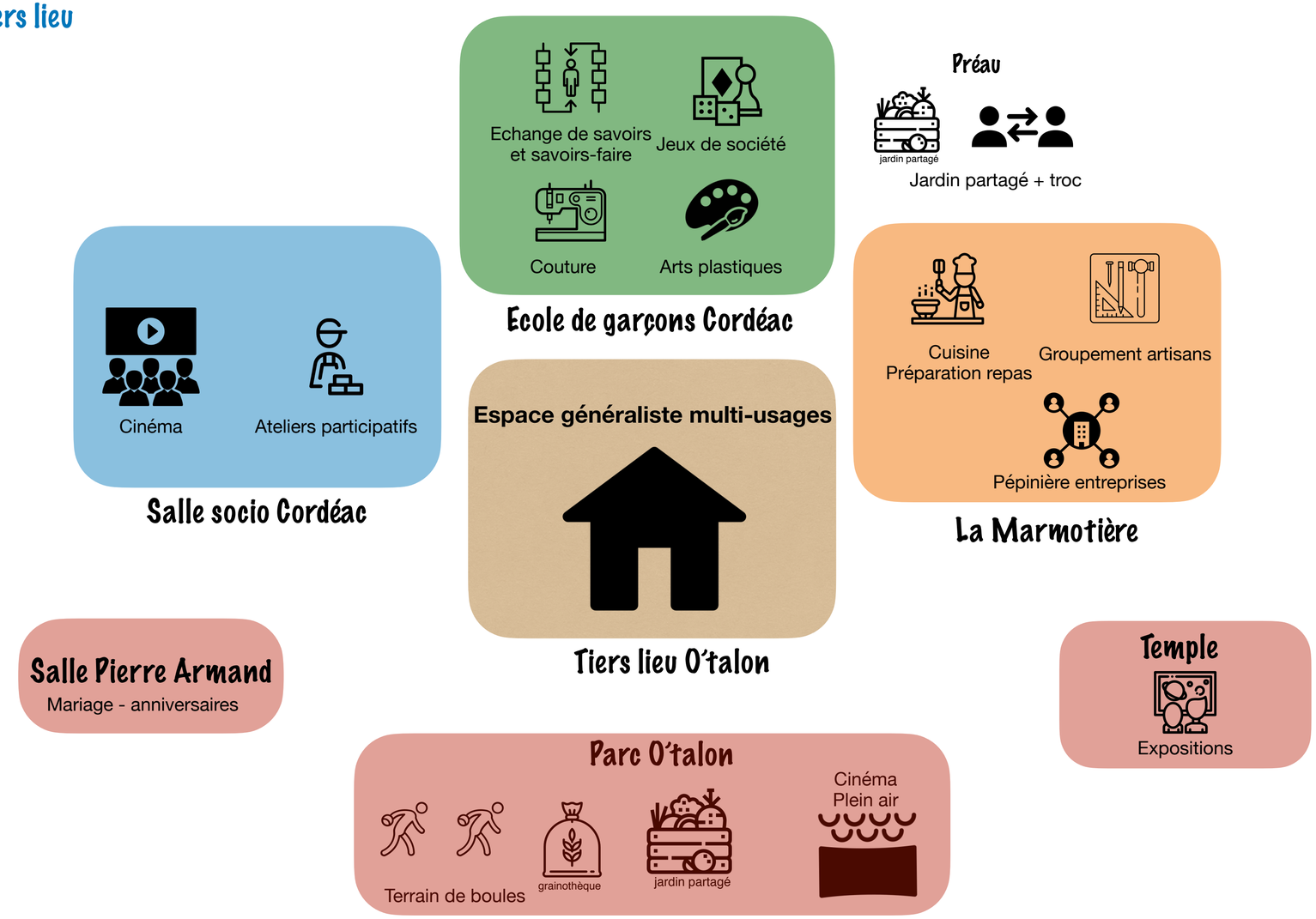

GROUPE 2

Jeunes publics

Merci à Raphaël, Louisa, Lucille, Elsa, Idris, Elsa 2, Emy, Aimy, Colin, Lucille 2, Léana, Lucas, Nils, Mahé, Jules, Lyra, Lucie

Intèrieur

- Salle jeux vidéos(console + tablettes :Kirby, Zelda, MarioKart, Minecraft, fish eater etc
- Un baby foot
- Jeux de société
- Un salon de thé ..avec des gauffres
- Atelier de peinture
- Atelier danse
- Bibliothèque pour les enfants
- Ateliers travaux manuels: couture, poterie, tricot
- Ping pong
- Coin musique: guitare , percussions

Aménagement du lieu

- Un espace modulable: ateliers, bricolage cuisine etc.
- Un grand écran + 4 manettes jeux vidéos
- Un castelet et marionnettes
- Une bibliothèque
- Des couleurs vives, des poufs et canapés

Extèrieur

- Un étang avec des poissons
- Jardinage
- Chateau gonflable
- Un trampoline
- Une piscine
- Un bac a mousse
- Un tobogan et balançoires
- Un terrain de tennis
- Des hauts parleurs pour écouter de la musique
- Un terrain de boules
- Un terrain de foot
- Accrobranche
- Un pannier de basket
- Skate
- Auto tamponneuse, mini manège, mini train

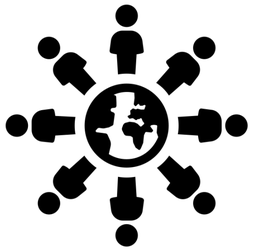

ELEMENTS DE REFLEXION SUR LA GOUVERNANCE

Principe de la gouvernance

Une ressource (le tiers lieu et ses divers espaces dans le village) , une communauté (les habitants) et des règles de gouvernance établies afin de gérer équitablement la ressource: l'alliance de ces trois éléments constitue ce que l'on nomme aujourd'hui «le commun».

Missions

- → Respecter les règles et les lois et le cadre de l'engagement citoyen (droits et devoirs)
- → Assurer la gestion financière et définir une politique tarifaire
- → Gérer la sécurité
- → Organiser les usages
- → Garantir la dynamique et l'évolution du lieu
- → Définir les modalités de prise de décisions
- → Intégrer les enfants dans les collèges et les commissions
- → Penser le lien avec la mairie
- → Organiser l'accueil dans le tiers lieu
- → Définir la place des associations au sein du tiers lieu
- → Construire la programmation et les types de projets
- → Délimiter le périmètre du tiers lieu dans le villages (les différents espaces possibles
- → Construire une stratégie de communication

Le choix d'un statut juridique pour le tiers lieu

- Association de loi 1901
- SCIC: Société Collective d'intérêt collectif
  - https://www.les-scic.coop/presentation
  - https://www.les-scop.coop/les-scic
  - https://coop.tierslieux.net/la-cooperative/vie-cooperative/fonctionnement-scic/

Un premier étage à aménager.....